

SITUACIÓN DEFICIENCIAS DETERMINADAS      PREVIO       DURANTE       POSTERIOR

|                             |                             |                                |                       |
|-----------------------------|-----------------------------|--------------------------------|-----------------------|
| DEPARTAMENTO:               | BAJA VERAPAZ                | MUNICIPIO:                     | RABINAL               |
| NOMBRE DEL ESTABLECIMIENTO: | ESCUELA OFICIAL RURAL MIXTA | DIRECCIÓN DEL ESTABLECIMIENTO: | ALDEA VEGA DEL VOLCÁN |
| CÓDIGO DEL ESTABLECIMIENTO: | 15-03-0345-43               | FECHA:                         | 10/06/2024            |



Foto 1: Losa de patio finalizada



Foto 2: Vista de toda la losa de patio.

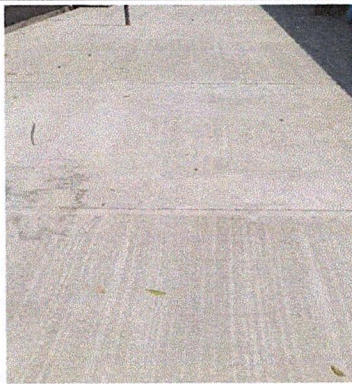

Foto 3: Losa de patio fundida por cuadros.

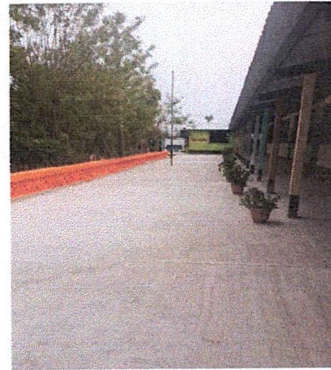

Foto 4: Vista de lado opuesto.

Observación: Si es necesario se pueden agregar fotografías adicionales y actualizar el número de hojas.

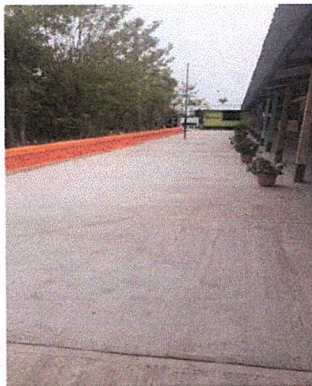
Firma y sello del Presidente de la OPF

Firma y Sello Director Centro Educativo Público

SITUACIÓN DEFICIENCIAS DETERMINADAS      PREVIO       DURANTE       POSTERIOR

|                             |                             |                                |                       |
|-----------------------------|-----------------------------|--------------------------------|-----------------------|
| DEPARTAMENTO:               | BAJA VERAPAZ                | MUNICIPIO:                     | RABINAL               |
| NOMBRE DEL ESTABLECIMIENTO: | ESCUELA OFICIAL RURAL MIXTA | DIRECCIÓN DEL ESTABLECIMIENTO: | ALDEA VEGA DEL VOLCÁN |
| CÓDIGO DEL ESTABLECIMIENTO: | 15-03-0345-43               | FECHA:                         | 10/04/2024            |



Foto 1: Depósito de agua finalizado



Foto 2: Losa enfrente del depósito de agua.

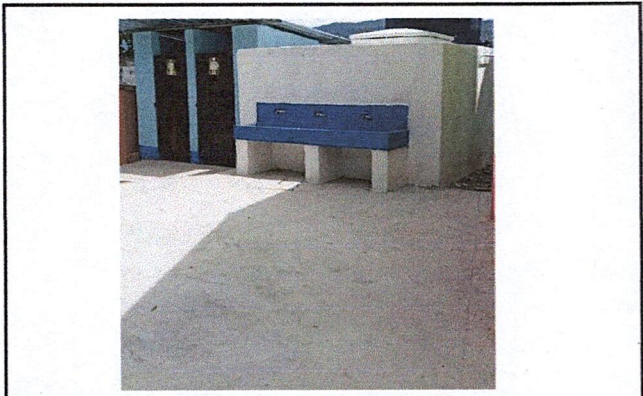

Foto 3: Depósito de agua debidamente pintado.

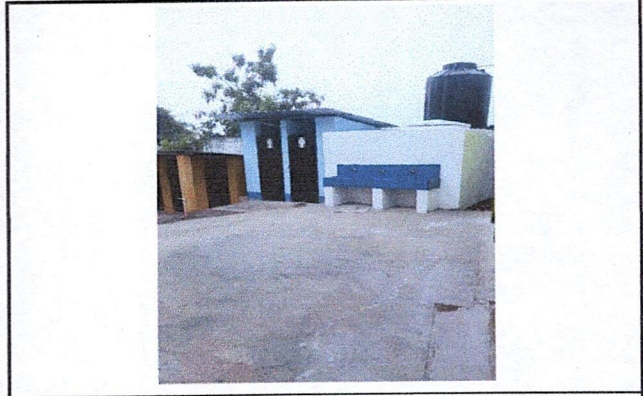

Foto 4: Lavamanos en funcionamiento.

Observación: Si es necesario se pueden agregar hojas adicionales y actualizar el número de hojas.



  
 ALDEA VEGA DEL VOLCÁN, RABINAL, BAJA VERAPAZ.  
 Comités Educativos  
 MINISTERIO DE EDUCACIÓN  
 ESCUELA OFICIAL  
 RURAL MIXTA  
 ALDEA VEGA DEL VOLCÁN

Firma y sello del Presidente de la OPF



  
 ESC. OFICIAL RURAL MIXTA ALDEA VEGA DEL VOLCÁN  
 DIRECCIÓN  
 RABINAL, B.V.

Firma y Sello Director Centro Educativo Público

SITUACIÓN DEFICIENCIAS DETERMINADAS      PREVIO       DURANTE       POSTERIOR

|                             |                             |                                |                       |
|-----------------------------|-----------------------------|--------------------------------|-----------------------|
| DEPARTAMENTO:               | BAJA VERAPAZ                | MUNICIPIO:                     | RABINAL               |
| NOMBRE DEL ESTABLECIMIENTO: | ESCUELA OFICIAL RURAL MIXTA | DIRECCIÓN DEL ESTABLECIMIENTO: | ALDEA VEGA DEL VOLCÁN |
| CÓDIGO DEL ESTABLECIMIENTO: | 15-03-0345-43               | FECHA:                         | 10/06/2024            |



Foto 1: Lugar donde inicia la cuneta de concreto.



Foto 2: Cuneta en la parte baja.



Foto 3: Cuneta debajo del muro de piedras.



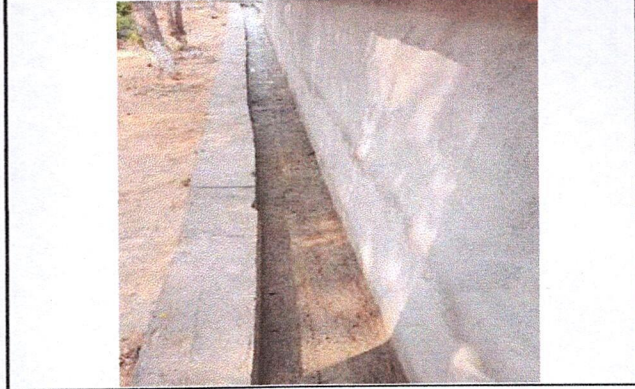



Foto 4: Lugar donde finaliza la cuneta de concreto.

Observación: Si es necesario se pueden agregar hojas adicionales y actualizar el número de hojas.

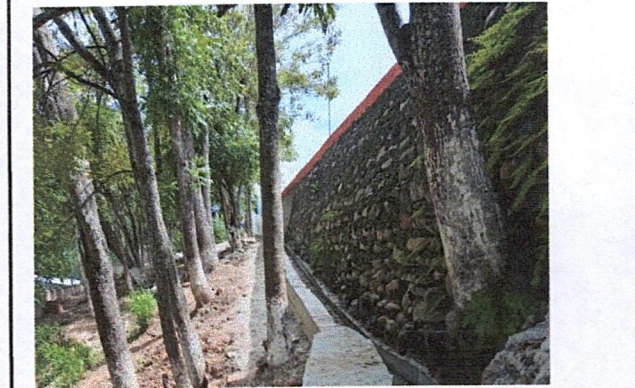
|                                                                                                                                                                                                                       |                                                                                                                                                                                                                                   |
|-----------------------------------------------------------------------------------------------------------------------------------------------------------------------------------------------------------------------|-----------------------------------------------------------------------------------------------------------------------------------------------------------------------------------------------------------------------------------|
|   <p>Firma y sello del Presidente de la OPF</p> |   <p>Firma y Sello Director Centro Educativo Público</p> |
|-----------------------------------------------------------------------------------------------------------------------------------------------------------------------------------------------------------------------|-----------------------------------------------------------------------------------------------------------------------------------------------------------------------------------------------------------------------------------|

SITUACIÓN DEFICIENCIAS DETERMINADAS      PREVIÓ       DURANTE       POSTERIOR

|                             |                             |                                |                       |
|-----------------------------|-----------------------------|--------------------------------|-----------------------|
| DEPARTAMENTO:               | BAJA VERAPAZ                | MUNICIPIO:                     | RABINAL               |
| NOMBRE DEL ESTABLECIMIENTO: | ESCUELA OFICIAL RURAL MIXTA | DIRECCIÓN DEL ESTABLECIMIENTO: | ALDEA VEGA DEL VOLCÁN |
| CÓDIGO DEL ESTABLECIMIENTO: | 15-03-0345-43               | FECHA:                         | 10/06/2024            |



Foto 1: Muro medianero.



Foto 2: Camino de concreto que conduce a los sanitarios finalizado



Foto 3: Vista general de las mejoras.



Foto 4: Finalizado.

Observación: Si es necesario se pueden agregar hojas adicionales para finalizar el número de hojas.



Firma y sello del Presidente de la OPF



Firma y Sello Director Centro Educativo Público

SITUACIÓN DEFICIENCIAS DETERMINADAS      PREVIAMENTE       DURANTE       POSTERIOR

|                             |                             |                                |                       |
|-----------------------------|-----------------------------|--------------------------------|-----------------------|
| DEPARTAMENTO:               | BAJA VERAPAZ                | MUNICIPIO:                     | RABINAL               |
| NOMBRE DEL ESTABLECIMIENTO: | ESCUELA OFICIAL RURAL MIXTA | DIRECCIÓN DEL ESTABLECIMIENTO: | ALDEA VEGA DEL VOLCÁN |
| CÓDIGO DEL ESTABLECIMIENTO: | 15-03-0345-43               | FECHA:                         | 10/06/2024            |



Foto 1: Muro medianero de patio finalizado.



Foto 2: Muro pintado.



Foto 3: Muro Repellado

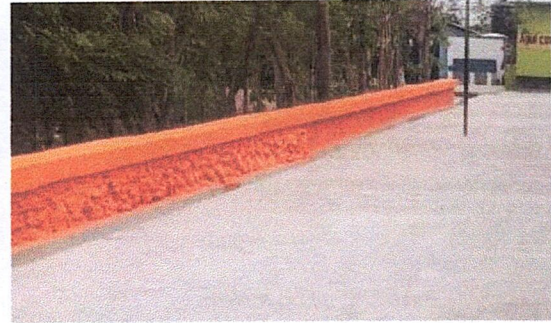

Foto 4: Vista del muro medianero.

Observación: Si es necesario se pueden agregar hojas adicionales y actualizar el número de hojas.





Firma y sello del Presidente de la OPF



Firma y Sello Director Centro Educativo Público

SITUACIÓN DEFICIENCIAS DETERMINADAS      PREVIO       DURANTE       POSTERIOR

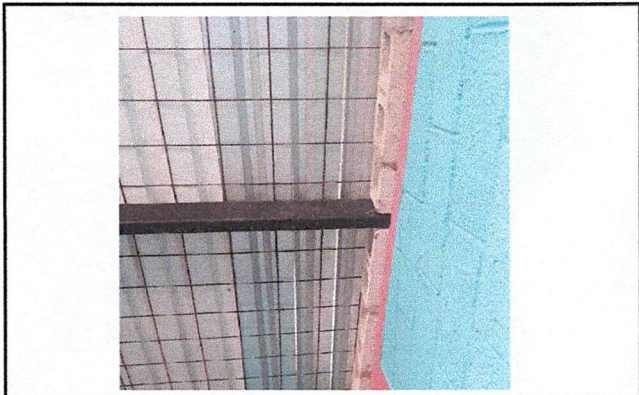
|                             |                             |                                |                       |
|-----------------------------|-----------------------------|--------------------------------|-----------------------|
| DEPARTAMENTO:               | BAJA VERAPAZ                | MUNICIPIO:                     | RABINAL               |
| NOMBRE DEL ESTABLECIMIENTO: | ESCUELA OFICIAL RURAL MIXTA | DIRECCIÓN DEL ESTABLECIMIENTO: | ALDEA VEGA DEL VOLCÁN |
| CÓDIGO DEL ESTABLECIMIENTO: | 15-03-0345-43               | FECHA:                         | 10/06/2024            |



**Foto 1: Lamina de techo instalado.**



**Foto 2: Vista de la parte de adentro del aula.**

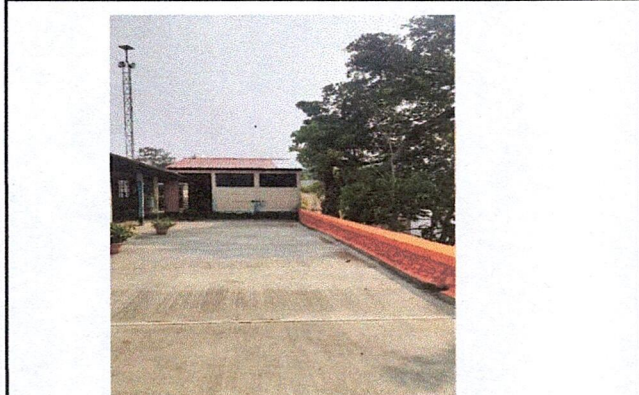

**Foto 3: Vista del area de afuera donde fue instalada la lamina.**

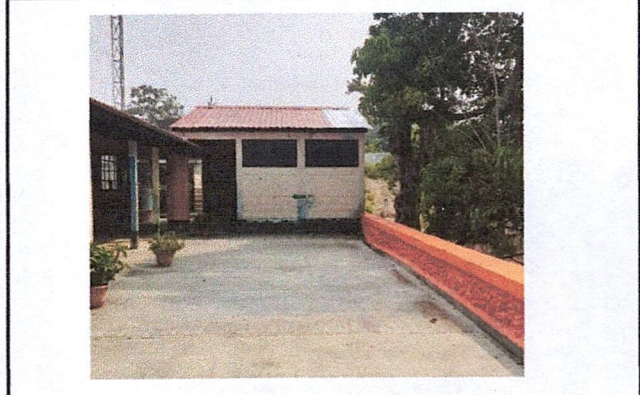

**Foto 4: Instalacion de lamina finalizado.**

Observación: Si es necesario se pueden agregar hojas adicionales y actualizar el número de hojas.

  
  
 Firma y sello del Presidente de la OPF

  
  
 Firma y Sello Director Centro Educativo Público

SITUACIÓN DEFICIENCIAS DETERMINADAS      PREVIÓ       DURANTE       POSTERIOR

|                             |                             |                                |                       |
|-----------------------------|-----------------------------|--------------------------------|-----------------------|
| DEPARTAMENTO:               | BAJA VERAPAZ                | MUNICIPIO:                     | RABINAL               |
| NOMBRE DEL ESTABLECIMIENTO: | ESCUELA OFICIAL RURAL MIXTA | DIRECCIÓN DEL ESTABLECIMIENTO: | ALDEA VEGA DEL VOLCÁN |
| CÓDIGO DEL ESTABLECIMIENTO: | 15-03-0345-43               | FECHA:                         | 10/06/2024            |



Foto 1: Balcones Instalados



Foto 2: Vista de las aulas con balcones instalados.

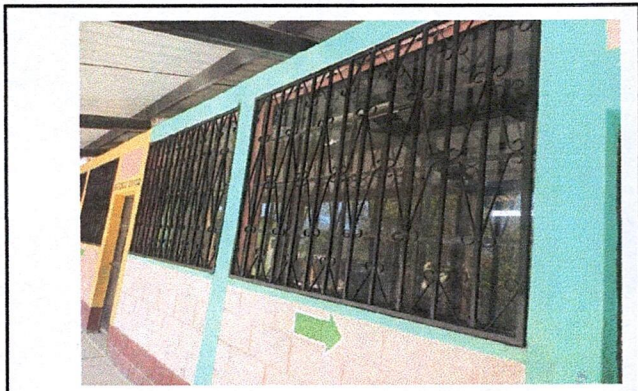

Foto 3: Aula de un solo balcón.

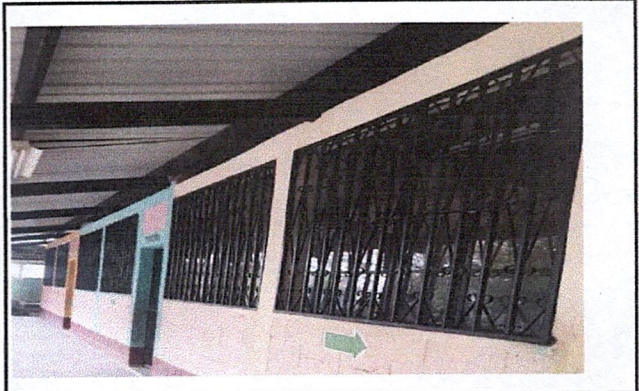

Foto 4: Finalización de la instalación.

Observación: Si es necesario se pueden agregar hojas adicionales y actualizar el número de hojas.



Firma y sello del Presidente de la OPF

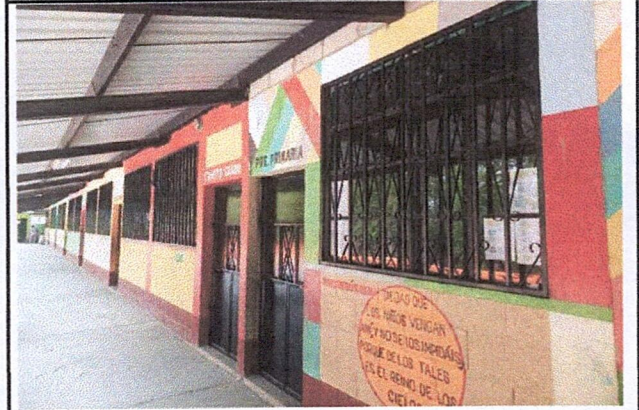

Firma y Sello Director Centro Educativo Público

SITUACIÓN DEFICIENCIAS DETERMINADAS      PREVIÓ       DURANTE       POSTERIOR

|                             |                             |                                |                       |
|-----------------------------|-----------------------------|--------------------------------|-----------------------|
| DEPARTAMENTO:               | BAJA VERAPAZ                | MUNICIPIO:                     | RABINAL               |
| NOMBRE DEL ESTABLECIMIENTO: | ESCUELA OFICIAL RURAL MIXTA | DIRECCIÓN DEL ESTABLECIMIENTO: | ALDEA VEGA DEL VOLCÁN |
| CÓDIGO DEL ESTABLECIMIENTO: | 15-03-0345-43               | FECHA:                         | 10/06/2024            |



Foto 1: Mantenimiento de balcones finalizado.



Foto 2: Pintados con anticorrosivo

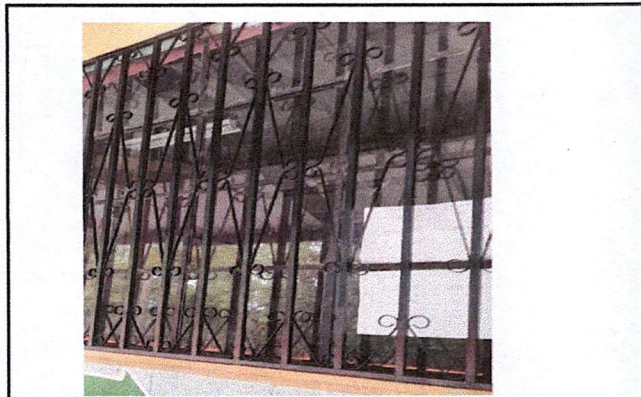

Foto 3: Mantenimiento de puertas finalizado.

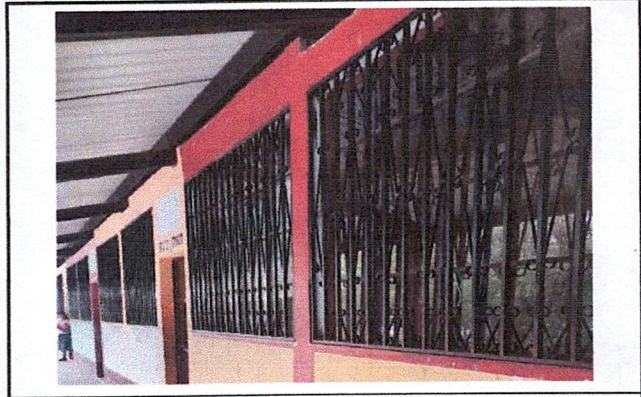
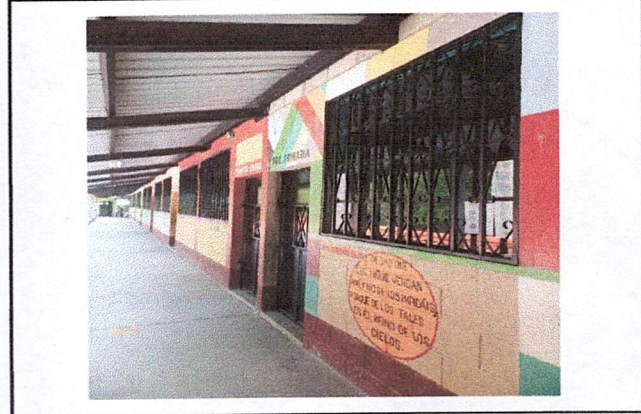

Foto 4: Vista general.

Observación: Si es necesario se pueden agregar hojas adicionales y actualizar el número de hojas.

  
  
 Firma y sello del Presidente de la OPF

  
  
 Firma y Sello Director Centro Educativo Público